الأمناء

www.alomanaa.net

الأحـد 18 فبرايـر 2024م - الموافق 8 شـعبان 1445هـ - العدد 1614

امسح الكود بجوالك وتابعنا على موقعنا الاليكتروني

الجعدي : لن يتعافى الريال إلا بهذا الأمر

الأمناء/خاص:

قال فضل الجعدي ـ أمين عام المجلس الإنتقالي الجنوبي في تصريح له نشره على صفحته الرسمية في موقع التواصل الإجتماعي "فيسبوك" أن الريال اليمني لن يتعافى إلا إذا صبت إيرادات الدولة إلى خزينة إلى خزينة البنك المركزي.

وخص الجعدي في تصريحه إيرادات محافظة مارب الذي تمتنع قيادة السلطة فيها عن توريدها إلى خزينة البنك المركزي للدولة بالعاصمة عدن منذ تحرير المحافظة من يد مليشيات الحوثي بدعم الأشقاء في التحالف العربي بقيادة السعودية والإمارات العربية الشقيقة.

وأشار الجعدي في تصريحه إلى الذين يصرون بإستمرارهم الإمتناع عن توريد الإيرادات إنما يستهدفون زيادة معاناة الناس وعن سابق إصرار.

وأكد أنه حان أوان إصلاح هذا الأمر ضمن إصلاحات إقتصادية كثيرة لرفع المعاناة عن كاهل الناس.

على خطى استعادة السيادة الجنوبية

يمضي الشعب الجنوبي وقواته المسلحة بقيادة الرئيس القائد عيدروس الزُبيدي قدما على طريق استعادة الدولة الجنوبية كاملة السيادة بحدودها المتعارف عليها قبل عام 1990م رغم الصعوبات والمخاطر وكلفة التضحيات الجسيمة التي يقدمها الجنوبيون للسير على هذا الطريق .

ولن يفرط شعب الجنوب في حقوقه وثوابته الوطنية، وسيضل الشعب وقيادته متمسكون بثوابتهم الوطنية ولن تثنيهم أمواج البحر العاتية والحملات المضادة عن السير في هذا الطريق مهما كلف من ثمن .

صورة وتعليق

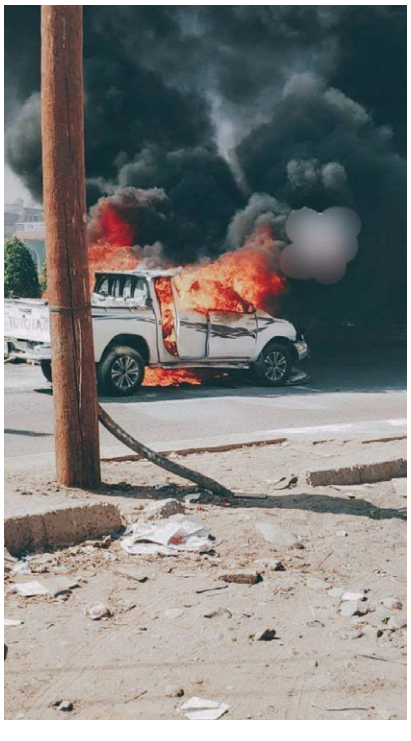

يعود مشهد شبح الإرهاب مجددا إلى الواجهة ويحمل بين طياته الحقد والكراهية لوجهان (الحوثي - القاعدة) وعملتهما (الإرهاب) نتيجة الانكسار والانهزام والتشرذم الذي يلاحقهما ويستخدمون ورقتهم الأخيرة الخاسرة (الإرهاب).. ونقول : سيبقى الجنوب شامخا مهما بلغ كيد العداء.

المقال الاخير

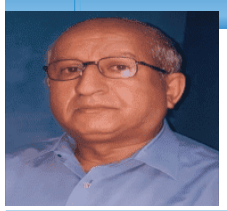

وإن ثقلت الأحمال فلا توقف للأحرار في منتصف الطريق

صالح شائف

طريق الهدم أسرع ووسائله سهلة ومتاحة للجميع؛ غير أن البناء أصعب وكلفته عالية وطريقه شاق وطويل؛ ولا يتقنه غير من يؤمنون بعدالة ونبل أهدافهم الوطنية؛ وبأن ما يقومون به على هذا الطريق يستحق تضحياتهم وصبرهم؛ حتى وإن تعثرت خطاهم أحياناً؛ فسرعان ما ينهضون وهم أكثر قوة وتصميماً على مواصلة السير على ذات الطريق وفي سبيل تلك الأهداف؛ ويتنافسون على تحقيق النجاح ولا يتوقفون في منتصف الطريق وفاءً للتضحيات.

فالتضحيات لا تصان إلا بالوفاء والثبات على درب الشهداء؛ وبالصدق والسلوك المنضبط والملتزم؛ والخالي من السلوك العبثي وإنغماس البعض في دائرة الفساد؛ واللهث وراء الكسب غير المشروع؛ مما ألحق الضرر بمكانة وسمعة (ماج)؛ وهو ما يستدعي من قيادته معالجة هذا الوضع وعلى نحو عاجل وسريع؛ ومحاسبة كل من يستحق ذلك دون تردد وبعيداً عن أية حسابات.

فتصحيح الأخطاء والإعتراف بها أمراً حميداً ومطلوب وطنياً؛ ولن يتم لقيادة الإنتقالي ذلك إلا بإحداث المزيد من التغييرات الجوهرية في تراكيب وهياكل المجلس الإنتقالي الجنوبي (ماج) وعلى أسس الكفاءة والخبرة وجدارة الإستحقاق والتمثيل الوطني؛ الأكثر إتساعاً وشمولاً وإنصافاً؛ وبما يتواكب وطبيعة الظروف والتحديات الراهنة ومخاطرها.

من ذاكرة الجنوب

صورة قديمة لعدن كريتر في أجواء رمضانية آنذاك عندما كانت الناس في عدن تستقبل رمضان بفرحة عظيمة وتفتح بيوتها لإطعام من يقصدها .